よちよち園B

2026.12.14（月）

時間:10:00～11:45

場所:十日市場地域ケアプラザ 多目的ホール





０歳から未就学前までの親子が対象



子供の遊び場とお母さんの集いの場所を提供

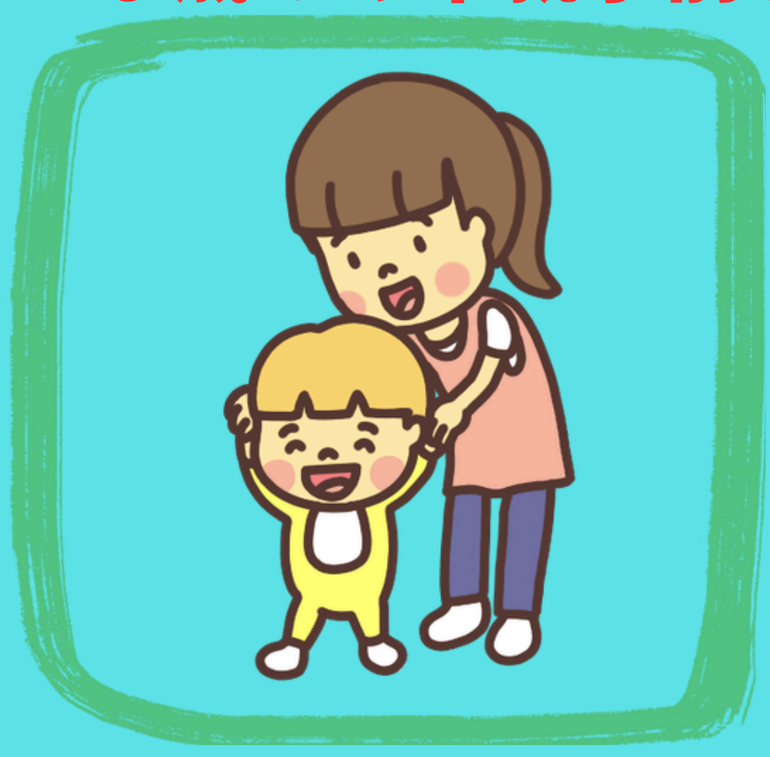

計測コーナーを設置



子育て中のお仲間がいますよ

予約：事前申し込み制です。　　先着順（20組まで）　　無料

お電話又は二次元コードでお申し込みください。

申し込み期間：11月17日（火）10:00 ～ 12月13日（日）17:00まで

☆　預かり保育はしていません。

☆　状況により、変更する場合がございます。

お問い合わせ：十日市場地域ケアプラザ

TEL：045-985-6321