

横浜市十日市場地域ケアプラザ

子育て

支援事業

ビリーブ

『よちよち園』B

緑図書館の“2階”にある横浜市十日市場地域ケアプラザで

幼稚園、保育園に入る前の0～5歳の“親子”を対象とした

子育て支援をおこなっています♪

“もっとたくさんのお友達を作りたい！”

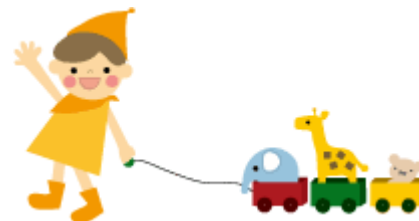

“雨の日でものびのび遊べる場所があれば・・・！？”

“はじめての子育てでどうしたら・・・？”

と、思っている方はぜひ、ご参加くださいネ♪

日時：毎月第2、第4(月) 10:00～14:00

※ 祭日および年末年始を除く

フリースペースによる“あそび場”や“休憩場所”を提供します。
申し込み不要ですので当日直接お越し下さい

場所：十日市場地域ケアプラザ（ダイエー横、緑図書館2階）

対象：幼稚園、保育園に入る前の0～5歳の親子

内容：裏面参照

お問い合わせ、申し込み先：横浜市十日市場地域ケアプラザ

地域活動交流事業 樋口 まで

TEL 985-6321

- 『よちよち園』B … 毎月第 2、第 4(月) 10:00～14:00 (祭日は除く)

10:00～14:00 の時間帯において、多目的ホール(フリースペースによる遊び場、授乳コーナー)およびボランティアコーナー(休憩コーナー、計測コーナー設置)の場の提供をおこないます。

これは気軽な気分で立ち寄れる場所を目指し、来る時間、帰る時間は自由です。また、登録の必要もありません。

ボランティアコーナーでの飲食は可(ゴミは持ちかえり)ですので、昼食および休憩時にご利用ください。

- 利用料金 … 無料です

- 保育について… 預かり保育については原則おこないません

- 『よちよち園』B 平成 25 年度スケジュール〔上半期〕

4月8日	10:00～ 14:00	7月8日	10:00～
4月22日		7月22日	14:00
5月13日		8月12日	お休み
5月27日		8月26日	10:00～
6月10日		9月9日	14:00
6月24日		9月23日	お休み

〈お知らせ〉

『よちよち園』A (アミューズメント) について

『よちよち園』A(親子交流を目的としたプログラムとミニサロンを実施。登録制)は、平成 25 年 4 月～第 18 期を実施予定。対象年齢はおおむね 2 歳からとなります。第 19 期は平成 25 年 10 月～の予定です。

詳細はお問合せください。

『よちよち園』S (ステップ) について

『よちよち園』S(主に 0～1 歳の乳児とお母さんのお話の場・集いの場を実施。フリー制)は、毎月第 4(木) 10:00～12:00 に実施しています。詳細は別紙「よちよち園 S」パンフレットをご覧ください。

その他不明な点はお問合せください。